Gedächtniskonzert für Janet Brooks Gerloff

im Rahmen der Ausstellungseröffnung **“Begegnung mit Janet Brooks Gerloff”**
Sonntag, d. 26. Mai 2013
11.00 bis 12.00 Uhr
Museum Zinkhütter Hof
Bernhard-Kuckelkorn-Platz
52223 Stolberg

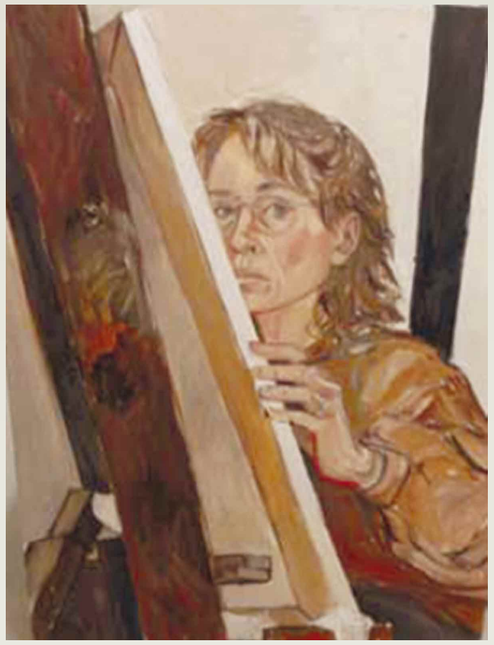

“Spirituelle Chormusik aus aller Welt”

Vokalensemble Carmina Viva

• Esto les digo	Kinley Lange
• Bogoroditse Djevo	Sergei Rachmaninoff
• Unicornis captivatur	Ola Gjeilo
• The blue bird	Charles Villiers Stanford
• The making of the drum	Bob Chilcott
• Sleep	Eric Whitacre
• Sure on this shining night	Morten Lauridsen
• Elijah Rock	Moses Hogan

Die Ausführenden:

Das "CARMINA VIVA Ensemble"

Geschichte

Das Vokalensemble „Carmina Viva“, das aktuell 18 SängerInnen zählt, entstand im Jahre 1998.

Philosophie

Das Ensemble beabsichtigt durch Idealismus, individuelles Engagement und die Entwicklung eines homogenen Chorklanges ein möglichst hohes künstlerisches Niveau zu erreichen. Dieser nunmehr zwölfjährige „Reifeprozess“ war und ist durch eine intensive Konzerttätigkeit im In- und Ausland geprägt. Dem Leitgedanken „von der Renaissance bis zur Moderne“ folgend, spannt das Vokalensemble in seinen Konzerten einen weiten stilistischen Bogen über die verschiedenen Epochen klassischer Chormusik.

Konzerte – Erfolge

Beim Einstufungswettbewerb ostbelgischer Chöre 2002, 2006 und 2010 konnte sich das Ensemble in der vordersten Reihe der vokalen Klangkörper der Deutschsprachigen Gemeinschaft Belgiens und damit der Wallonie etablieren.

Rainer Hilger

Der junge Chorleiter Rainer Hilger blickt bereits jetzt auf einen reichen und gleichzeitig viel versprechenden musikalischen Werdegang zurück. Am Königlichen Konservatorium Lüttich erlangte Rainer Hilger unter anderem Abschlüsse in Klavier, Klavierbegleitung, Kammermusik, schriftlicher Harmonielehre, praktischer Harmonielehre, Musikgeschichte, Musikanalyse und Psychopädagogik. Im Jahre 1999 war er Preisträger des nationalen Klavierwettbewerbs „Excellentia 1999" in Linkebeek. Seit 2001 ist er Klavierlehrer und Begleiter an der Musikakademie der Deutschsprachigen Gemeinschaft. Im Jahre 2005 begann der junge Ostbelgier, nach erfolgreichem Abschluss seines Studiums am Konservatorium Lüttich, ein Studium am Konservatorium Maastricht, wo der Musiker bei Ludo Claesen das Fach Chorleitung und bei Enrico Delamboye und Jan Stulen das Fach Orchesterleitung belegte. 2008 erwarb Rainer Hilger im Fach Chorleitung das Bachelor-Diplom mit Auszeichnung. 2010 erlangte er im Fach Chorleitung das Master-Diplom. Zwischen Januar 2009 und Ende 2012 bildete Rainer Hilger zusammen mit Vera Saam-Genten ein Tandem am Dirigentenpult von CARMINA VIVA. Seit November 2012 ist Rainer Hilger alleine für die musikalische Leitung des Ensembles verantwortlich.

Mit freundlicher Unterstützung:

Zinkhütter Hof – Industriemuseum Stolberg Cockerillstr. 90 52222 Stolberg
DG – Deutschsprachige Gemeinschaft
Aachener Bausparkasse AG
Möbel Kaesmacher
Steinweg Galerie im Burg-Center – www.steinweg-galerie.de

Archiv Janet Brooks Gerloff, Steinweg-Galerie im Burgcenter Stolberg – www.steinweg-galerie.de
Im Auftrag des Nachlasses von Janet Brooks Gerloff – www.janetbrooksgerloff.de